

ORYANTASYON  
KİTAPÇIĞI  
2014

## ORYANTASYON KİTAPÇIĞI 2014



**ODTÜ**

KUZEY KIBRIS  
KAMPUSU

# ORYN ATAS YTON

## ORYANTASYON KİTAPÇIĞI 2014

*Tüm Öğrenci Destek Birimlerine ve  
Oryantasyon Liderlerine teşekkür ederiz.*



Prof. Dr. Turgut Tümer  
Kampus Rektörü



Prof. Dr. Ali Yıldırım  
Rektör Yardımcısı



Prof. Dr. Tanju Mehmetoğlu  
Rektör Yardımcısı



Prof. Dr. Recep Boztemur  
Rektör Danışmanı



Prof. Dr. Türker Gürkan  
Rektör Danışmanı



Levent Küpeli  
Genel Sekreter

# REKTÖRLÜK GİRİŞ YAZISI

Sevgili Yeni ODTÜ'lüler,

Aramıza hoş geldiniz. Geniş ODTÜ ailesine katıldığınız için ODTÜ Kuzey Kıbrıs Kampusu Yönetimi olarak sizleri gönülden kutluyoruz.

ODTÜ'lü olmak hayatınızın her aşamasında sizler için bir gurur ve güven kaynağı olacaktır. Zor anlarınızı aşmanız için size inanılmaz bir güç ve irade sağlayacaktır. Ancak, tahmin edebileceğiniz gibi, ODTÜ'lü olmak yoğun bir çalışma temposunu ve özveriye gerektirir. Bunu birlikte ve çok çalışarak başaracağımıza inanıyorum. ODTÜ Kuzey Kıbrıs Kampusu çalışanları olarak bizlerin görevi, ODTÜ'nün elli yılı aşan deneyimlerine dayanarak, başarılı olabilmeniz için sizlere en uygun ortamı ve olanakları sağlamak olacaktır. ODTÜ Kuzey Kıbrıs Kampusu bu amaç doğrultusunda en modern şekilde donatılmış olup, sizleri ODTÜ Ankara Kampusu standartlarındaki eğitim-öğretim programlarımız ve öğretim elemanı kadromuz beklemektedir. Sizlere düşen ise, önünüzdeki bu olanaklardan en iyi şekilde yararlanmak üzere kendinize ve ailenize karşı sorumluluk duygusu içinde hareket etmenizdir.

Sevgili Öğrenciler,

Yaşamınızın önemli bir dönüm noktasındasınız. Bu güne kadar büyük olasılıkla ailenizle birlikte yaşadınız. Günlük yaşamınızda gereksinmelerinizin büyük bir kısmını onlar sizler için karşıladılar. Bundan sonra yeni bir hayata başlıyorsunuz ve sizinle ilgili işlerin yürütülmesi sorumluluğunu kendiniz yükleniyorsunuz. Aslında bu bir bakıma, "gerçek hayatı" öğrenme sürecinin de başlangıcı olacak. Burada, kendi ayakları üzerinde durabilen bireyler olarak yaşamayı öğrenmeye başlayacaksınız. Bizce üniversite eğitiminin önemli amaçlarından biri de budur. Bunu, farkında olmadan, üniversite hayatınız süresince bulunduğunuz ortam içinde öğreneceksiniz. Kampusumuzda yaşadığınız sürece katılacağınız sosyal etkinlikler bu yöndeki gelişimimize büyük katkı sağlayacaktır. Size önerimiz, hem akademik çalışmalarınıza hem de sosyal etkinliklere zaman ayırmanızdır. Ancak bunu yaparken iki yönü de aksatmayacak şekilde dengeyi sağlamak yine sizlere düşüyor. Karşılaşacağınız her türlü zorluklarda, bizler ODTÜ Kuzey Kıbrıs çalışanları olarak sizin hemen yanınızda olacağız. Bütün amacımızın sizleri hayata en iyi şekilde hazırlamak olduğunu hep aklınızda tutun.

Üniversite eğitiminiz süresince sizlere başarılar diliyor, hepimizi diplomalarınızla buradan uğurlamayı umut ediyoruz.



**ODTÜ**  
KUZAY KIBRIS  
KAMPUSU

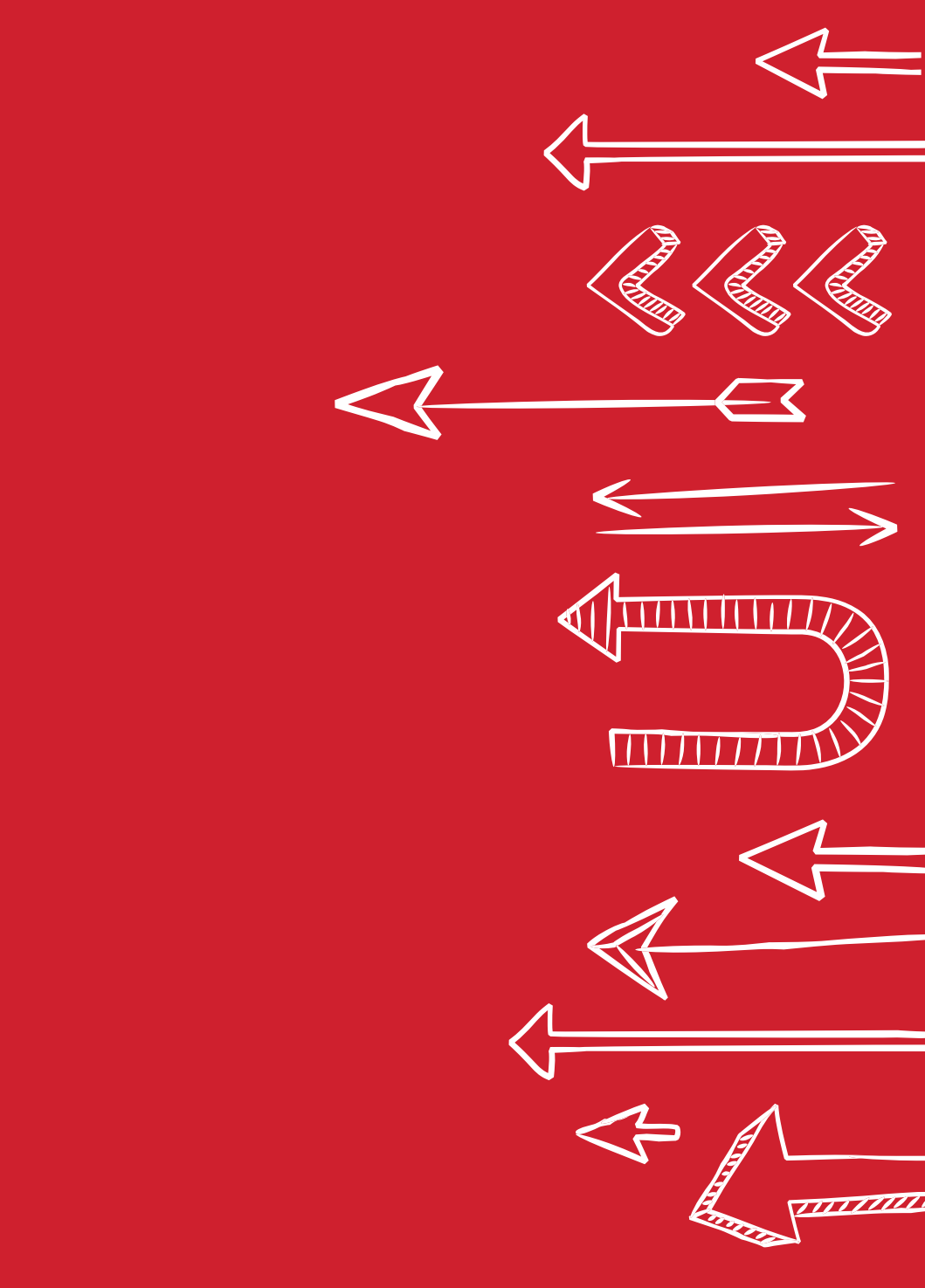

# İÇİNDEKİLER

Oryantasyon Programı Nedir? .....	6
Oryantasyon Liderliği Projesi .....	6
Oryantasyon Liderlerimiz .....	6
Oryantasyon Programı .....	7-8
Öğrenci Destek Birimleri	
Bilişim Teknolojileri Müdürlüğü .....	10
İdari İşler Müdürlüğü .....	12
Kurumsal İletişim Müdürlüğü .....	14
Kütüphane ve Dokümantasyon Müdürlüğü .....	16
Öğrenci Gelişim ve Psikolojik Danışma Merkezi (ÖGPDM) .....	18
Öğrenci İşleri Müdürlüğü .....	20
Sağlık Merkezi .....	22
Sosyal ve Kültürel İşler Müdürlüğü .....	24
Spor ve Rekreasyon Müdürlüğü .....	26
Yurtlar Yönetimi .....	28
Yanımda Getireceklerimle İlgili Öneriler .....	30
Üniversitemin Bana Sağladıkları .....	31
Ulaşım Bilgileri	
Ercan Havaalanı - Kampus Seferleri .....	32
Dolmuş, Taksi Telefon Numaraları .....	33
Kampus içerisindeki Yemek Mekanları .....	34
Kalkanlı – Güzelyurt Bölgesi Restoranları .....	34
Otel Seçenekleri	
Güzelyurt Bölgesindeki Otel Seçenekleri .....	35
Girne Bölgesindeki Otel Seçenekleri .....	35
2014-2015 Akademik Takvimi .....	36-37
Önemli Notların .....	38
Kampus Haritası	

## ORYANTASYON PROGRAMI NEDİR?

ODTÜ Kuzey Kıbrıs Kampusu ailesine hoş geldiniz! Oryantasyon programı, kampüs ve kampüs olanaklarını tanıtmak ve uyum sürecinizde sizlere desteklemek amacıyla hazırlanmıştır. Bu program, öğrenci hizmet birimleri ve oryantasyon liderleri tarafından yürütülecektir. Oryantasyon süresince, sizler için düzenlenen çeşitli sosyal, kültürel ve sportif etkinliklere katılma; kazandığımız programla (bölüm) ilgili temel bilgileri edinme; hocalarınız, kampüs çalışanları ve yeni arkadaşlarla tanışıp kaynaşma şansına sahip olacaksınız.

Sizler için planlanan tüm etkinliklere katılmamız dileğiyle!

### Oryantasyon Liderliği Projesi

2008-2009 Akademik Yılı'nda başlatılan ve 2014-2015 yılında da yürütülecek olan Oryantasyon Liderliği Projesi ile ODTÜ Kuzey Kıbrıs Kampusu (ODTÜ KKK) ve kampüs yaşamıyla ilgili sorularınızın cevaplanması ve Oryantasyon Programı'nın daha etkili yürütülebilmesi amaçlanmaktadır. Proje, ODTÜ KKK'daki deneyimli öğrenciler arasından seçilmiş "oryantasyon liderleri" tarafından yürütülmektedir. Oryantasyon liderleri, sizleri uyum sürecinizde desteklemeye gönüllü olan rehber öğrencilerdir. Şu ana kadar oryantasyon liderinizle irtibata geçmediyseniz, <http://oryantasyon.ncc.metu.edu.tr/> adresinden liderinizin iletişim bilgilerine ulaşarak ODTÜ KKK ve kampüste yaşamla ilgili sorularınızı liderinize yönlendirebilirsiniz. Oryantasyon lideriniz sizin sorularınızı yanıtlayacak veya doğru bilgi edinebilmeniz için sizleri ilgili kaynaklara yönlendirecektir.

Oryantasyon liderleri havaalanında sizleri karşılayacak, yurtlara yerleşmeniz ve kampüste tanışmanızda sizlere yardımcı olacaktır. Karşılama programı gereğince karşılamamızda ve yurtlara yerleşmeniz görev alacak oryantasyon liderleri sizin için Türkiye'deyken iletişim kurduğunuz liderlerden farklı olacaktır. Türkiye'deyken irtibat kurduğunuz liderinizle iletişime geçmek için Oryantasyon Ofisi'ne giderek yeni iletişim bilgilerinizi (KKTC Cep telefonu hattı, e-posta) Oryantasyon Ofisi Koordinatörleri'ne bildirmeniz yeterli olacaktır. Bögülikle oryantasyon lideriniz sizinle iletişime geçecek ve oryantasyon süresince oryantasyon lideriniz ve sizin gibi kampüse yeni gelen öğrencilerden oluşan küçük grubunuzla kampüsü daha iyi tanıma ve birbirinizle kaynaşma şansına sahip olacaksınız.

### Oryantasyon Liderlerimiz

Ahmet Sert, Alev Varal, Alper Kaan Soydan, Anıl Yılmaz, Atakan Kızılbey, Atakan Yegen, Aytek Yıldırım, Aytağ Gençtürk, Bahar Sucu, Bazil Nawaz, Bilge Aşşakar, Cem Bahçeci, Ceren Yetiker, Dilay Özmmucu, Ece Şen, Ece Toruk, Ece Meşebaşı, Ege Görgün, Ekru Dilek, Elçin Kaya, Emre Güçdemir, Emre Onursoy, Erdil Alet, Esin Yıldırım, Ezgi Erol, Genco Kavas, Gökhan Tural, Hazal Peker, Hüseyin Ünlü, İpek Üstün, İrem Özden, İrem Güney, İrem Üner, Kardelen Yılmaz, Kerem Çağkan Çelik, Kübra Kazmacı, Matthew Araz, Mehmet Doğru, Mehmet Çağlar, Nelin Gökbel, Nur Bozkartal, Nurum Khairzhanov, Onur Kaya, Orhun Kahraman, Sara Hürşidi, Selin Tansu Tunç, Serpil İşlek, Simge Altınkök, Sina Furkan Özdemir, Subayyal İlyas, Taşkın Dudu, Yağmur Melis Sözer, Zeynep Büyükaşık.

Kampüse geldiğinizde oryantasyonla ilgili tüm sorularınız için aşağıdaki telefonları 14 Eylül'den itibaren arayabilirsiniz. Oryantasyon Ofisi Tel: (0392) 661 1927 / 1928



## ORYANTASYON PROGRAMI

### 16 Eylül 2014 Salı

- **09.00 – 10.00** Kampusta Birlikte Kahvaltı (ücretsizdir) Yer: KKM Fuaye
- **10.15 – 10.45** Kampus Rektörü Prof. Dr. Turgut Tümer'in Açılış Konuşması Yer: KKM Rauf R. Denктаş Salonu
- **11:00 – 12:00** Genel Bilgilendirme Toplantısı
- (Öğrenci İşleri, Sağlık Merkezi, Bilişim Teknolojileri) Yer: KKM Rauf R. Denктаş Salonu
- **12.00 – 13.15** Öğle Yemeği \*, Yer: ODTÜ Meydanı Öğrenci Toplulukları Tanıtım Masaları, Radyo ODTÜ KKS Yayını
- **13.30 – 14.30** "İngilizce Hazırlık Programı Bilgilendirme Toplantısı" Dr. Eda Işık Taş (Yabancı Diller Okulu Müdürü) ve İlker Güresun (Yabancı Diller Okulu Program Koordinatörü, Öğrenci Hizmetleri ve İdari İşler Koordinatörü) Yer: KKM Rauf R. Denктаş Salonu
- **16.30 – 18:30** Oryantasyon Liderleri ile Kampus Turu
- **19.00 – 20.00** Akşam Yemeği\*, Yer: ODTÜ Meydanı Öğrenci Toplulukları Tanıtım Masaları, Radyo ODTÜ KKS Yayını
- **22.30** Film Gösterimi, Sinema Toppluluğu, Yer: KKM Amfi 3

### 17 Eylül 2014 Çarşamba

- ⇒ İngilizce Hazırlık okuyacak öğrenciler için önemli not: Saat 09:30 da İngilizce Hazırlık Programı Seviye Tespit ve Yerleştirme Sınavı yapılacaktır. (Yanım saat önce sınav yerinde olunmalıdır)
- ⇒ Yeni başlayan öğrenciler için önemli not: Matematik Yeterlik Sınavı saat 09.30'da yapılacaktır.
- ⇒ Lisans 1.sınıfa başlayacak öğrenciler için önemli not: 17-19 Eylül tarihleri arasında etkileşimli ders kayıtlarını yaptırma ve danışman onayı alma gerekmektedir.
- **12.30 – 13.30** Öğle Yemeği \*, Yer: ODTÜ Meydanı Öğrenci Toplulukları Tanıtım Masaları, Radyo ODTÜ KKS Yayını
  - **17:30** Güzelyurt Altıveriş Günü için Hareket \*\* (2. Yurt önünden araçlar hareket edecektir)

- **19:00** Kampusa Dönüş (Terminal önünden araçlar hareket edecektir)
- **19:30** Akşam Yemeği \*, Yer: ODTÜ Meydanı Öğrenci Toplulukları Tanıtım Masaları, Radyo ODTÜ KKS Yayını
- **21:00** Gösteri, Müzikal Toppluluğu
- Lirik- Bachata Gösterisi, Dans Toppluluğu, Yer: KKM Açık Amfi
- **21:30** Skeçler, Tiyatro Toppluluğu, Yer: KKM Açık Amfi
- **22:00** Konser "Doubtless ve The Adams" Müzik
- Toppluluğu Yer: KKM Açık Amfi

### 18 Eylül 2014 Perşembe

- **09:30 –10:30** Kampusta Birlikte Kahvaltı (ücretsizdir) Yer: KKM Fuaye
- **10:45 – 12:00** "Kıbrıs'ı Tanyalım" Dr. Mehmet Zeki Avcı (Trafik Kazalarını Önleme Derneği Başkanı) Yer: KKM Rauf R. Denктаş Salonu
- **12.30 – 13:30** Öğle Yemeği \*, Yer: ODTÜ Meydanı Öğrenci Toplulukları Tanıtım Masaları, Radyo ODTÜ KKS Yayını
- **14:00 – 15:00** Seminer "ODTÜ'lü Olmak...", Prof. Dr. Canan Özgen (UYETAM Başkanı, Fen Bilimleri Enstitüsü Müdürü, ODTÜ Kimya Mühendisliği Bölümü Öğretim Üyesi) Yer: KKM Rauf R. Denктаş Salonu
- **16.30 – 18.30** Spor Aktiviteleri, Spor Kulüp ve Toplulukları, Yer: Spor Tesisleri
- **19.00 – 20.00** Akşam Yemeği\*, Yer: ODTÜ Meydanı
- **20:30 – 21:00** Bir Mezun Hikayesi, Erdal Şahin (2010 İnşaat Müh. Programı Mezunu) Yer: KKM Amfi 3

### 19 Eylül 2014 Cuma

- ⇒ Hazırlık Okulu Derslerinin Başlaması.
- Not: Lütfen sınıflarınıza giderken yanınızda 2 adet vesikalık fotoğraf bulundurunuz.
- **16:30\*** İlk Adım İlk Ağaç Etkinliği\* Yer: A1 Kapısı (16:30 da 2. Yurt önünden dikim alanına araç hareket edecektir.)
  - **21:00** Konser "GECE" Yer: ODTÜ Meydanı

\* Kafeteryada yemek isteyenler yemek fişlerini kafeterya giriş katından satınalabilirler.

\*\*Güzelyurt Altıveriş Günü'ne katılmak için en geç 16 Eylül 2014 Salı günü saat 14:00'e kadar Oryantasyon Ofisi'ne bildirmeniz gerekmektedir.



## 20 Eylül 2014 Cumartesi

⇒ Lisans 1. Sınıfı başlayacak öğrenciler için önemli not:  
CNG 100 Muafiyet Sınavı 08.30'da yapılacaktır.

- **12:30 – 19.00** Girne Gezisi (ücretlidir)\*\*\*  
- Mavi Köşk, Bellapais Manastırı, Kordon Boyu
- **18.30 – 20.00** Akşam Yemeği, Yer: ODTÜ Meydanı
- **21:00** Konser "BEDÜK" Yer: ODTÜ Meydanı

## 21 Eylül 2014 Pazar

- **10.00 – 18.00** Lefkoşa Gezisi (ücretlidir)\*\*\*  
Panoramik Lefke Turu, Yeşil Hat, Girne Kapısı,  
Lokmacı Barikatı, Büyük Han, Selimiye Camisi
- **18.30 – 20.30** Akşam Yemeği, Yer: ODTÜ Meydanı

## 22 Eylül 2014 Pazartesi

⇒ Lisans ve Yüksek Lisans Derslerinin Başlaması.

## 27 – 28 Eylül 2014 Cumartesi, Pazar

- **10:30** Girne'ye Hareket (2. Yurt önü)  
Durak Noktaları: Güzelyalı Otobüs Durağı, Alsancak  
Otobüs Durağı ve Girne Belediye Parkı
- **18:30** Girne Belediye Parkı'ndan Kampus'a Hareket
- **19:00** Alsancak Otobüs Durağı'ndan Kampus'a Hareket
- **19:15** Güzelyalı Otobüs Durağı'ndan Kampus'a Hareket

*Not: 27 – 28 Eylül 2014 tarihlerindeki seferlerimiz  
ücretsizdir.*

*26 Eylül 2014 tarihinde gerçekleştirilecek olan  
"2014-2015 Akademik Yılı Açılış Töreni" mize  
hepinizi bekliyoruz.*

---

*\*\*\*Gezilere katılmak için Oryantasyon Ofisi'nden en  
geç 19 Eylül 2014 Cuma, saat 12.00'ye kadar bilet  
alabilirsiniz. Araçlar 2. Yurt önünden hareket edecektir.  
Gezimiz rehber öncülüğünde yapılacaktır ve öğle yemeği  
için kumanya verilecektir. Öğrenci Ücreti: 30 TL*



**Öğrenci  
Destek  
Birimleri**



Biz Kimiz?  
(Soldan -Sağa)  
Ahmed Aral Zaim  
Evgül Simitçioğlu  
Pinar Orakcioğlu  
Atiye Gürsen  
Salih Kayırmaz  
Doruk Nezir (Müdür)  
Seniha Öztemiz

Fotoğrafta olmayanlar:  
Barış Sezen

T: (0392) 661 21 32-38 / 661 20 56  
E: ncc-cc@metu.edu.tr  
W: <http://btm.ncc.metu.edu.tr>

## Bilişim Teknolojileri Müdürlüğü

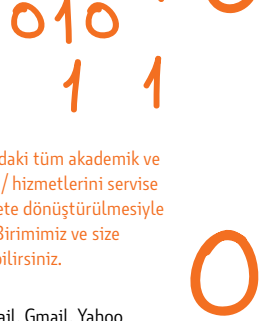

ODTÜ Kuzey Kıbrıs Kampusu Bilişim Teknolojileri Müdürlüğü'nün (BTM) misyonu, ODTÜ KKK'daki tüm akademik ve idari iş süreçlerinde kullanıcılarımızın ve öğrencilerimizin ihtiyaç duyduğu Bilişim Sistemlerini / hizmetlerini servise sunmak için gerekli teknolojik araştırmaların tamamlanması, bu teknolojilerin yatırım ve hizmete dönüştürülmesiyle ODTÜ KKK'nu bilişim olanaklarında dünyanın önde gelen üniversiteleri seviyesine taşımaktır. Birimiziz ve size sağladığımız hizmetler hakkında tüm bilgilere <http://btm.ncc.metu.edu.tr> adresinden ulaşabilirsiniz.

### 1. Kullanıcı hesaplarım ile neler yapabilirim?

- Ders kaydı yaptırabilirsiniz (Course Registration)
- Yazıcı çıktısı alabilirsiniz (Laser Printout)
- Okul bilgisayarlarından veya kendi bilgisayarınızdan internete erişimi sağlayabilirsiniz. (Internet Access / Basic Computing)
- E-posta adresine sahip olabilirsiniz (E-mail Address)
- Elektronik listelere üye olabilirsiniz (Electronic Lists)
- Kişisel web sayfası hazırlayabilirsiniz (Personal Web Pages)

### 2. E-posta adresim nedir? E-postalarımı nasıl kontrol edebilirim?

E-posta adresiniz öğrenci numaranızın ilk 6 hanesinin başına "e" harfi eklenmesi ve sonuna "@metu.edu.tr" domain adının eklenmesiyle olur. Örnek: 123456-7 numaralı öğrencimizin e-posta adresi "e123456@metu.edu.tr"dir. Düzenli olarak maillerinizi kontrol etmeniz, okul içindeki haberlere ve size gelen duyurulara daha güncel ulaşmanızı sağlar. İsterseniz üniversitemizin size sağladığı e-posta hesabını,

yoğun olarak kullandığımız Hotmail, Gmail, Yahoo ...v.b. e-posta adreslerine de yönlendirerek ODTÜ'ye gönderilen tüm mesajlarınıza diğer adresinizden erişimi sağlayabilirsiniz. Maillerinizi <http://metumail.metu.edu.tr/> adresinden veya kullandığımız e-posta programlarından (outlook, outlook express ..vb) pop3/imap ayarları yaparak okuyabilirsiniz.

### 3. ODTÜ Kullanıcı Hesap Yönetimi sayfasından neler yapabilirim?

ODTÜ Kullanıcı Hesap Yönetimi sayfasından (<https://useraccount.metu.edu.tr/>) kullanıcı hesabınızın şifresini değiştirebilir, şifrenizi unuttuğunuzda yeni şifrenizin oluşturulacağı kurtarma e-posta adresinizi belirleyebilirsiniz. Ayrıca ODTÜ'yü kazanmış yeni öğrencilerimizin kullanıcı kodu ve şifre gerektiren sistemlere giriş yapmadan önce, bu siteden geçici şifrelerini girerek, kalıcı şifrelerini ve kurtarma e-posta adreslerini belirlemeleri ve kullanacakları isim.soyad@metu.edu.tr formatındaki e-posta adreslerini seçmeleri gerekmektedir.

#### 4. Bilgisayarım yok, nasıl internete bağlanabilirim?

BTM binasındaki IZ-07 nolu 60-lık laboratuvar, öğrenci kullanımına açık genel kullanım salonudur. Haftanın 7 günü, saat 08:00'den 24:00'e kadar buradaki bilgisayarları kullanabilirsiniz. Bu odada bilgisayar kullanırken, kullanım kurallarına (<http://btm.ncc.metu.edu.tr/tr/iz-07-pc-calisma-salonu-kullanim-kurallari/>) dikkat edilmesi gerekmektedir. Bilgisayarlara, kayıt sırasında sizlere verilen veya kaybettiyseniz BTM ofisinden yenileyebileceğiniz kullanıcı adı ve şifrelerinizle giriş yapabilirsiniz.

#### 5. Nasıl yazıcı çıktısı alabilirim?

Kütüphanede satılan kontur kartlarından satın alarak 1-2 ve 3. yurtlar, Bilişim Teknolojileri Müdürlüğü ve Eğitim Bloklarında bulunan yazıcılardan çıktı alabilirsiniz.

#### 6. Yurt odalarından kablolu ağa veya Kampus kablosuz ağına bağlanmak için ne yapmalıyım?

ODTÜ KKK'da kablolu veya kablosuz internet hizmeti almak için bilgisayarınıza:

1. Sertifika yüklemelisiniz. (Tüm işletim sistemlerinde)
2. Kimlik doğrulama yapmak için SecureW2 programını kurarak ayarlamalısınız. (Sadece Windows 8 den önceki bilgisayarlar için)
3. Bilgisayarınızın donanım adresini (MAC) sisteme kayıt ettirmelisiniz. MAC kayıt işlemleri ve sisteme bağlanabilmek için gerekli tüm ayarlar <http://netregister.ncc.metu.edu.tr> adresinde adım adım anlatılmıştır. Bu sayfada anlatılan işlemleri yaparak bu programın kurulmasını ve MAC adresinizin kaydedilmesini sağlayabilirsiniz.

**Önemli:** ODTÜ KKK kablolu/kablosuz ağına sorunsuz bağlanmak isteyen ODTÜ KKK öğrencileri <http://netregister.ncc.metu.edu.tr/index2.php> adresindeki cihaz/ işletim sistemi ODTÜ KKK ağı uyum matrisini gözden geçirmelidir.

Hali hazırda herhangi bir kablolu ağa erişiminiz yoksa, ve Kampustaysanız, Kampus kablosuz ağı aracılığı ile kayıt yaptırmak için aşağıdaki adımları takip edebilirsiniz:

1. "Connect Me First" kablosuz yayımına bağlanın. Otomatik Bağlan seçeneğini seçmeyin. (Yurtlara kayıt için, kablosuz yayın olan ortak mekanlar da bu işlemi yapabilirsiniz)
2. Net Explorer (tercihen) programıyla bir web sitesi açınız.

3. Yeni bir sitede yönlendirileceksiniz (yönlendirileceğiniz site <http://netregister.ncc.metu.edu.tr> olacaktır) Bu sitede, size kullanıcı adınızı ve şifrenizi soran bir ekrana ulaşacaksınız. (Kullanıcı adı şifre olarak kayıt sırasında aldığınız zarftaki bilgileri kullanabilirsiniz.)

4. Sayfa görüntülenemiyor hatası alırsanız IP adresinizin ve DNS sunucu ayarlarınızın elle girilmemiş olduğundan emin olunuz.

5. Sertifika hatası şeklinde bir uyarı alırsanız "Devam Et Önerilmez" seçeneğini seçiniz.

6. Wireless ağına kayıt yaptıracaksanız bu sayfada gördüğünüz kablosuz MAC adresini not alınız.

7. Kullanıcı adınızı ve şifrenizi girerek sayfaya giriş yapınız.

8. Kablolu ağa kayıt yaptırmak istiyorsanız, "kablolu", kablosuz ağa kayıt yaptırmak istiyorsanız "kablosuz" bağlantısına tıklayınız.

9. Cihazınızda kurulu işletim sistemi hangisi ise, onunla ilgili bağlantıya tıklayınız. (ör: işletim sisteminiz Windows ise, Windows bağlantısına tıklayınız)

10. Sayfadaki talimatları veya varsa otomatik kurulum programını çalıştırarak ayarlarınızı tamamlayın. Windowslarda program kurulumu sırasında sadece kullanıcı adı ve şifre bilgilerini girerseniz, diğer ekranları "ileri" tuşuna basarak bir ayar değiştirmeden geçmeniz gerekmektedir. Program kurulumundan sonra lütfen bilgisayarınızı yeniden başlatınız.

11. Iphone ve İpadleriniz için: Kurulum dosyasını bu sayfa altında "For MAC-OS Clients" linkinden indirebilirsiniz. Bu dosyanın kurulumunu yapmak, iphone cihazınızın 3G ayarlarının bozulmasına neden olabilir. Böyle bir sorun yaşarsanız, mobil operatörünüzün ayarlarını tekrar elle girmeniz gerekecektir.

12. Bu adımda, MAC adresinizin nasıl bulunduğunu bilmiyorsanız, bu sayfada MAC adresinizin nasıl bulunacağı hakkındaki bilgilere ulaşabilirsiniz. Bulduğunuz MAC adresini not aldıktan sonra, sayfanın en altında bulunan kayıt sayfası bağlantısına tıklayınız.

13. Ulaşacağımız sayfada, ekranda göreceğiniz ve size uyan ilgili düğmeleri seçerek, MAC adresinizi (6. veya 8. aşamada not aldığımız) kaydedebilirsiniz.

14. MAC adresinizi kaydettirdikten sonraki 30 dakika içinde internet erişiminiz açılacaktır.

Konuyla ilgili sorun yaşarsanız BTM Öğrenci asistanlarından (Tel: 2056) yardım alabilirsiniz.

#### 7. Bilgisayarımın MAC adresini nasıl bulurum?

<http://netregister.ncc.metu.edu.tr> adresine login olduktan sonra, bağlantı türünüzü seçin. (kablolu/ kablosuz) Ekrana gelecek ilk sayfada MAC adresinizi bulma ile ilgili gerekli bilgiler bulunmaktadır.



Biz Kimiz?  
(Soldan - Sağa)  
Ozan Asilkan (Sürücü)  
Murat Göktepe (Sürücü)  
Çağrı Vadilili  
Başak Piskobulu  
Ecevit Mert (İdari İşler Müdürü)  
Şenel Ünlükuş (İç Hizmetler Şefi)  
Altan Çakıcı (Sürücü)  
Erhan Dike

Fotoğrafta olmayanlar:  
Murat Aksu (Sürücü)  
Akın Buluter (Sürücü)

T: (0392) 661 2121 / 2122 / 2123  
/ 2124 / 2125  
F: (0392) 661 21 29  
E-posta: nccaa@metu.edu.tr

## İdari İşler Müdürlüğü

**Amacımız:** Kampusumuzdaki öğrencilerin, çalışanların, Kampus'ta oturan ailelerin ve konukların, yaşam kalitelerini en iyi şekilde sürdürebilmeleri için, Kampus genelindeki beslenme, güvenlik, temizlik, barınma, ulaşım, çevre sağlığı, bakımı ve sivil savunma hizmetlerinin 7/24 mesai anlayışı ile en iyi şekilde yürütülmesidir.

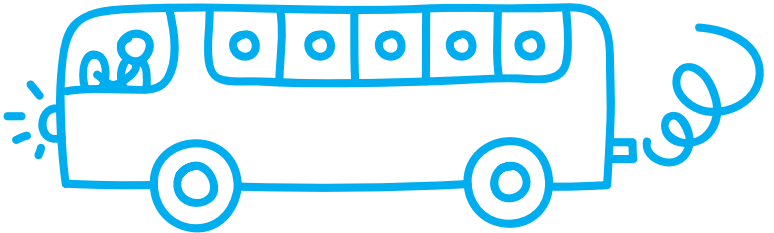

## Birime Baęlı Yürütölen Hizmetler:

### 1 - BESLENME:

#### •Merkez Kafeterya (Almighty Development Ltd):

Müdürlüğümüzün denetiminde özel bir işletmeci tarafından çalıştırılan Merkezi Kafeterya Binamızda, uluslararası hijyen ve kalite yönetim standartlarında iki türde yemek hizmeti verilmektedir. Birincisi tüm öğrenci, çalışan ve dięer kullanıcıların temel beslenme ihtiyacını karşılamak amacı ile tabldot türündeki yemek hizmetidir. Beslenme uzmanları tarafından hazırlanan ve dört çeşitten oluşan (ana yemek, çorba, yardımcı yemek, tatlı / meyve / salata) tabldot yemek menüleri Müdürlüğümüzün denetim ve onayı ile hizmete verilmektedir. İkinci bir tür ise alakart yemek hizmetidir. Mekanda birçok etli ve sebze yemek menüleri ile hizmet sunulmaktadır.

#### •Kantiner: Çarşı merkezinde ve Yurt binalarında yer alan ve haftanın her günü, günde 17 saat kahvaltı, içecek, tost, sandviç, hamburger, salata gibi hızlı hazırlanan yiyecekler servis edilmektedir. Kantinlerde yer alan temel kantin menüsü ile öğrencilere uygun fiyatlar ile yiyecek hizmeti sağlanmaktadır.

- Merkezi Kantin (Almighty Development Ltd).
- I. ve II. Yurt Kantinleri ve Yabancı Diller Okul Kantini (Gılanlı Trading Ltd).
- III. Yurt Kantini ve Eğitim Blokları Kantini (CIB Ltd).

#### •Kampus Mardo (Kamil Gülbeş Ltd.):

I. Yurt Binası altında yer alan ve MARDO dondurma markasının Güzelyurt temsilcisi tarafından işletilen mekanda çok çeşitli dondurma, tatlı ve sıcak soęuk içecekler bulmak mümkündür.

### 2 - GÜVENLİK: Kampus ana girişlerinde, yaklaşık 1.500 kişilik öğrenci yurtlarında, 140 haneli personel lojmanlarında ve çevresinde ve tüm kapalı ve açık tesislerde, 7 gün 24 saat güvenlik sağlanmaktadır.

### 3 - TEMİZLİK: Tüm Kampus açık ve kapalı alanlarında Kampus yönetimi tarafından belirlenmiş standartlara uygun olarak temizlik hizmetinin sağlanmaktadır.

### 4 - ULAŞIM:

- Güzelyurt – Kampus Ring Servisleri: Güzelyurt Belediyesi ve özel firmalar tarafından Güzelyurt ve Kampus arasındaki ring hattı üzerinde yürütölen ulaşım hizmetlerinin koordinasyonu ve denetimi sağlanmaktadır.
- KIBHAS: Havaalanı ulaşım hizmetleri Kampus'ta ofisi bulunan özel bir kuruluş tarafından sağlanmaktadır.
- Toplu Taşımacılık: İhtiyaç halinde özel firmalardan toplu taşımacılık hizmetleri satınalımp koordine edilmektedir.



Biz Kimiz?  
(Soldan - Sağa)  
Ahmet Alas  
Berya Ardal  
Damla Saramalı  
Habibe Muhtaroglu (Müdür)  
Simge Özkan  
Maxim Zayed

Fotoğrafta olmayanlar:  
Linda Bahar Can Sabah  
Banu Özbaş (Ankara Tanıtım Ofisi)  
Sevinç Gürdal (Ankara Tanıtım Ofisi)

T: 0392 661 2102-05-06-07-09-10  
Ankara Ofis Tel: 0312 210 4670  
Fax: 0392 661 2103  
E: kkk@metu.edu.tr  
ncc-pr@metu.edu.tr  
W: <http://www.tanitim.kkk.odtu.edu.tr/web/tr>

## Kurumsal İletişim Müdürlüğü

**Amacımız:** Hedef kitlelere ODTÜ Kuzey Kıbrıs Kampusu hakkında doğru ve eksiksiz bilginin ulaştırılmasını sağlamaktır.



## **Yapılan Çalışmalar:**

1. Yurt içi tanıtım çalışmaları
2. Yurt dışı tanıtım çalışmaları
3. Promosyon çalışmaları
4. Basın çalışmaları
5. Kurumsal iletişim çalışmaları

## **Diğer Birimler:**

### **1. Mezun İletişim Ofisi:**

Mezun İletişim Ofisi'nin amacı ODTÜ Kuzey Kıbrıs Kampusu mezunları ile iletişimi sağlamaktır.

### **2. Yabancı Öğrenciler Ofisi:**

Yabancı Öğrenciler Ofisi'nin amacı yabancı öğrencilere ODTÜ Kuzey Kıbrıs Kampusu ile ilgili her konuda destek vermek; onların kampusa ve ülkeye uyum aşamasını kolaylaştırmaktır.

### **3. Bilim ve Teknoloji Merkezi:**

Bilim ve Teknoloji Merkezi'nin amacı; İlköğretimden başlayarak, toplumun her katmanında bilimsel yaklaşım ve araştırma, yaratıcılık ve analiz yeteneğini geliştirmeyi özendirmek, toplum ve bilim arasındaki bağları güçlendirmek ve üniversitelerin topluma yönelik faaliyetlerini artırmak olarak benimsenmiştir. Bilimsel düşüncenin bir hayat biçimi olması çeşitli şekillerde özendirilmeye çalışılmaktadır. "Bilime Dokunmanın Yolu" ilkesinden yola çıkarak düzenlenen deneylerle, günlük yaşamda çoğu zaman farkına varmadığımız birçok fiziksel ilke ve doğa olayını, eğlendirici düzenekler içerisinde ziyaretçilere ulaştırmayı amaçlamaktadır. Bilim ve Teknoloji Merkezi'nde geleceğin bilim adamları olacak gençler, hem bilimin nasıl geliştiğini görecektir hem de bugünün teknolojisini deney yaparak öğrenecektir.





Biz Kimiz?  
(Soldan - Sağa)  
Fatih Şener  
Zuhal Topaloğlu (Müdür)  
Cem Demirsoy  
Mertcan Çeki  
Emir Sağdıç

T: (0392) 661 2084 / 2085  
E: nccref@metu.edu.tr  
W: [http://kkk.odtu.edu.tr/68\\_kutuphane.html](http://kkk.odtu.edu.tr/68_kutuphane.html)

## Kütüphane ve Dokümantasyon Müdürlüğü

**Amacımız:** ODTÜ Kuzey Kıbrıs Kampusu Kütüphanesi, üniversitenin eğitim, öğretim ve araştırma programlarını desteklemek; akademik ve idari çalışanlarının ve öğrencilerinin her türlü bilgi ihtiyaçlarını karşılamak ve kaynak kullanımında ulusal ve uluslararası kurumlarla her türlü işbirliğini amaçlamaktadır.



**1. Bina:** 3528 m2'lik kapalı alanı olan kütüphanenin 60.000 ciltlik raf kapasitesi ve 450 kişilik oturma kapasitesi, 6 adet grup çalışma odası, 30 kişilik multimedya odası, 68 kişilik bir seminer odası mevcuttur.

**2. Koleksiyon:** Kütüphane'nin basılı koleksiyonu 32.000 kitap, 214 popüler nitelikli dergi ve 11 gazete ile multimedya ve elektronik kaynaklardan oluşmaktadır. Günümüzde internetin yaygınlaşmasıyla elektronik kaynaklar, kütüphanelerin ve araştırmacıların vazgeçemediği bilgi kaynakları durumuna gelmiştir. Kütüphaneden ve kampusun her noktasından 163 veritabanı aboneliği aracılığıyla 179.841 elektronik kitap ve 49.500 elektronik dergiye erişim sağlanmaktadır. 2003 yılı Eylül ayından günümüze, Merkez Kampus'ta yapılan yüksek lisans ve doktora tezlerinin elektronik kopyalarına erişmek mümkündür. Ders Kitapları Koleksiyonu dışındaki tüm kütüphane kaynakları açık raf sistemine göre kullanıcılarımızın hizmetine sunulmuştur. Kitap ve multimedya koleksiyonları konularına göre, dergi ve gazete koleksiyonu alfabetik olarak raflara yerleştirilmiştir.

**3. Kütüphaneden Kimler Yararlanabilir:** Kütüphanemizden ODTÜ KKK öğrencileri, akademik ve idari personeli ile aileleri ve dış kullanıcılar yararlanabilirler.

**4. Ödünç Alma Hakları:** Öğrenciler, kütüphaneden bir seferde 15 adet kitabı 15 gün ve 2 adet multimedya kaynağını 3 gün süreyle ödünç alabilirler.

**5. Çalışma Saatleri:** Akademik yıl içerisinde kütüphane haftanın 7 günü kullanıcılarına hizmet vermektedir. Kütüphane'nin çalışma saatleri aşağıdaki gibidir.

- Pazartesi – Perşembe 08:30 – 24:00
- Cuma 08:30 – 17:30
- Cumartesi 10:00 – 18:00
- Pazar 14:00 – 24:00



Biz Kimiz?  
(Soldan - Sağa)  
Sevgül Canova (Uzm. Psk. Dan.)  
Dr. Z. Eda Sun Seltşik (Müdür)  
Nazan Tekgüç (Psk. Dan.)

T: (0392) 661 2185 / 2187 / 2188  
F: (0392) 661 2189  
E: nccogpdm@metu.edu.tr  
W: <http://www.ogpdm.kkk.odtu.edu.tr/>  
Öğrenci İletişim ve Destek Ofisi:  
(0392) 661 2995

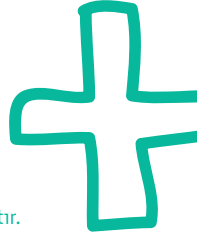

## Öğrenci Gelişim ve Psikolojik Danışma Merkezi (ÖGPDM)

**Amacımız:** İhtiyaç duyduğunuz kişisel, sosyal ve akademik konularda sizlere yardımcı olmaktır.

### Merkezimizde Sunulan Hizmetler:

#### 1. Bireysel Psikolojik Danışma:

Kendinizi daha iyi tanıyıp, geliştirmenize yardım etmeyi, karşılaştığınız akademik, kişisel ve sosyal problemler ile baş etme becerisi kazanmanızı amaçlayan, psikolojik danışman ve birey arasında birebir gerçekleşen ve gizlilik esasına dayalı bir süreçtir. Bireysel psikolojik danışma görüşmeleri haftada 1 defa olmak üzere yaklaşık 50 dakika sürmektedir. Danışma sürecinin ne kadar devam ettirileceği getirilen konuya göre değişmektedir. Yapılan görüşmeler sonucunda gerekli görülmesi durumunda Sağlık Merkezi'ndeki psikiyatri uzmanımızla işbirliği içinde çalışılmaktadır.

#### 2. Söyleşiler ve Çalışma Grupları:

Söyleşilere katılarak pek çok konuda (üniversite yaşamına ve kültüre uyum, iletişim, mükemmeliyetçilik, çalışma çözme biçimleri, vb.) bilgi dağarcığınızı genişletebilirsiniz. Çalışma gruplarında ise, bir konuyla (stres ve strese başa çıkma, etkili ders çalışma, zamanı etkili kullanma, vb.) ilgili bilgi edinmekle kalmayıp, o konu ile ilgili becerilerinizi geliştirmeye yönelik çeşitli uygulamalar yapma şansını bulabilirsiniz. Ortalama 12 kişiyle oluşturulan çalışma grupları, konusuna bağlı olarak 2 saatlik, 1-2 oturumdan oluşmaktadır.

#### 3. Oryantasyon Liderliği Projesi:

Oryantasyon Liderliği Projesi (OLP) ile sizleri ODTÜ Kuzey Kıbrıs Kampusu'na (ODTÜ KKK) ve kampus yaşamına uyum sürecinizde desteklemek amaçlanmaktadır. Proje, ODTÜ KKK'daki deneyimli öğrenciler arasından seçilmiş

“oryantasyon liderleri” tarafından yürütülmektedir. Oryantasyon liderleri, sizleri bu süreçte desteklemeye gönüllü olan rehber öğrencilerdir. OLP, Türkiye ve kampus olmak üzere 2 ayaktan oluşmaktadır Projenin, Türkiye ayağında oryantasyon lideriniz sizlerin sorularını yanıtlayacak veya doğru bilgi edinebilmeniz için sizleri ilgili kaynaklara yönlendirecektir. Kampus ayağında ise oryantasyon liderleri havaalanından karşılanmanızda, yurtlara yerleşmeniz ve kampusu tanımanızda sizlere yardımcı olacaktır.

#### **4. GPC 100 Kampusta İlk Yıl Semineri Dersinin Koordinasyonu:**

ÖGPDM, ODTÜ KKK’da ilk senelerinde olan öğrencilerimizi üniversite uyum süreçlerinde desteklemek amacıyla tasarlanan GPC 100 Kampusta İlk Yıl Semineri Ders’inin koordinasyonundan sorumludur. Dersin koordinasyonu merkeze bağlı “Öğrenci İletişim ve Destek Ofisi” tarafından yürütülmektedir. Öğrenci İletişim ve Destek Ofisi’nin dersin koordinasyonuna yönelik görevleri arasında;

- Dersin içeriğinin hazırlanmasında görev alan danışma komiteleriyle ve ilgili birimlerle koordinasyonun sağlanması
- Dersle ilgili idari konularda öğrencilerin sorularının yanıtlanması
- Ders için gerekli malzemelerin hazırlanmasında yapılması gereken ofis işlerinin yürütülmesi
- Ders kapsamında yürütülecek seminer ve/veya çalıştaylar için kampusa gelen davetli konuşmacıların ağırlanması için gerekli düzenlemelerin yapılması
- Dersliklerin ve seminer salonlarının rezervasyonlarının yapılması
- Ders kapsamındaki etkinliklerin yürütülmesinde meydana gelebilecek aksaklıklara anında müdahale edilmesi
- Öğrenci-etkinlik devam çizelgelerinin ve not bilgilerinin kayıtlarının tutulması
- Dersin etkinliğinin değerlendirilme sürecinde dersten sorumlu öğretim üyesiyle eşgüdüm içinde çalışılması yer almaktadır.

#### **5. Broşürlerle Bilgi Paylaşımı:**

Merkezimiz tarafından sizler için akademik, kişisel ve sosyal gelişimimize katkı sağlamak amacıyla broşürler hazırlanmaktadır. Broşürlerimize web adresimizden ulaşabilir ve basılı olarak da merkezimizden temin edebilirsiniz. Kitapçığın “ek” bölümünde uyum sürecinde sizlere yardımcı olabileceğini düşündüğümüz aşağıdaki broşürleri bulabilirsiniz:

- Üniversite yaşamına uyum
- Oda arkadaşları ile ilişkiler
- Aile/ev özlemi

#### **6. Konsültasyon:**

Öğrencinin akademik gelişimini ve ruh sağlığını etkileyen konularda, öğrencinin arkadaşlarına, ailelere akademik ve idari personele etik kurallar ve gizlilik ilkesi çerçevesinde merkezimiz tarafından verilen danışmanlık hizmetidir.

#### **Bize Nasıl Başvurabilirsiniz?**

- a) Bireysel psikolojik danışma hizmetinden faydalanmak için; hafta içi her gün saat 8:30-12:30 ve 13:30-17:30 arasında merkezimize gelip başvuru formunu doldurarak randevu alabilirsiniz veya web sayfamızda bulunan başvuru formunu eksiksiz olarak doldurup e-posta yoluyla bize gönderebilirsiniz. Biz de 1 gün içerisinde size görüşme gün ve saatini telefon veya e-posta yoluyla bildiririz.
- b) Söyleşiler ve çalışma gruplarına katılmak için; düzenlenen çalışma grupları, başvuru şekilleri ve söyleşilerle ilgili bilgiyi e-postalarınızdan veya web adresimizden takip edebilirsiniz.



Biz Kimiz?  
(Soldan - Sağa)  
Aslı Ökten  
Neval Bağan  
Emrah Demirbilek  
Dr. Özcan Kasal (Müdür)  
Pembe Taşdemir  
Mukaddes Atom

Fotoğrafta olmayanlar:  
Belma Adem Öz

T: (0392) 661 2091/2092 / 2093 / 2094  
/ 2096 / 2098  
F: (0392) 661 2099 veya (0392) 661 2009  
E: nccreg@metu.edu.tr  
W: <http://www.oim.kkk.odtu.edu.tr>  
Intranet (İçweb) alanı: (Kampusumuza özel  
duyuruların yayımlandığı ODTÜ Kuzey  
Kıbrıs Kampüsü Öğrencileri ve Çalışanları  
Sayfası – Web Anasayfamızdan öğrenci  
şifresiyle ulaşılr)

## Öğrenci İşleri Müdürlüğü

**Amacımız:** Çalışmalarımızı yukarıda anlatılan görevlerimiz doğrultusunda, ODTÜ ilkeleri ve kalite standartları ile uyum içerisinde yürütmektir.



**Görevimiz:**

Öğrenci İşleri Müdürlüğü'nün görevleri özet olarak, Kampus Akademik ve İdari yönetmelikleri ve Yönetim Kurulu Kararları çerçevesinde öğrencilere ait özlük, akademik ve idari işlemlerin yerine getirilmesini sağlamak, ilgili diğer süreçleri desteklemek, gerekli doküman, veri ve bilgileri temin ve muhafaza etmek, bu kapsamda doğru ve eksiksiz bilgiyi akademik takvime bağlı olarak ilgili süreçler paralelinde uygun mecralar üzerinden yaygınlaştırmaktır.

Kampusumuzdaki öğrenim hayatınız boyunca dersleriniz ve akademik sorunlarınızın yanısıra sağlık raporu, oturma izni, pasaport, öğrenci belgesi, not belgesi, kimlik vb. tüm gereksinimleriniz için Öğrenci İşleri Müdürlüğü'ne başvurabilirsiniz.

**Bize Nasıl Başvurabilirsiniz?**

- Hafta içi her gün saat 09:00-12:00 ve 13:30-17:00 arasında şahsen Öğrenci İşleri Müdürlüğü Ofisi'ne gelerek
- [nccreg@metu.edu.tr](mailto:nccreg@metu.edu.tr) adresine e-posta ile mesaj yazarak
- Gereken durumlarda bize iletteceğiniz dilekçeler ile

*Not: Web sayfalarımızı dikkatle inceleyerek birçok bilgiyi birarada bulacağınızı hatırlatmak isteriz.*

**Duyurular nasıl yapılır?**

Tüm duyurularımız öğrencilerimizin e-posta adreslerine yapılmaktadır. Bu nedenle öğrenci numaranızdan oluşan eposta adresinizi sıklıkla kontrol etmeniz önemlidir. Genel duyurular ayrıca web ve intranet duyuru alanlarında yayımlanmaktadır.



Biz Kimiz?  
(Soldan - Sağa)  
Dr. Öcal Korun (Dahiliye Uzmanı)  
Müsteyde Otkar (Hemşire)  
Dr. Pertev Önür (Pratisyen Hekim)  
Dr. Sıdka E.Kayımbaşıoğlu  
(Baş Hekim / Kadın Hastalıkları ve  
Doğum Uzmanı)

Fotoğrafta olmayanlar:  
Ayşe Düzbeyaz (Uzman Biyolog)  
Burcu Bedia Aslan (Hemşire)  
Sedef Gülbeş (Hemşire)  
Nurgül Hırka (Hemşire)  
Aylin Kaya (Hemşire)

T: (0392) 661 2183

## Sağlık Merkezi

**Amacımız:** Kampusumuz öğrenci ve çalışanlarına kaliteli ve güvenilir sağlık hizmeti vermektir.



## Verilen hizmetler:

1. Acil Tıbbi Müdahale
2. Poliklinik Muayeneleri
3. Klinik Takip ve Gözlem
4. Laboratuvar Testleri

## Bize nasıl başvurabilirsiniz?

- Muayene için öğrenci kimlik kartı ile başvurmak yeterlidir.
- Poliklinik muayene saatleri hafta içi 08:30 – 22:30
- Sağlık Merkezi ilk yardım ve müdahale için 24 saat açık olarak hizmet vermektedir
- Muayene sonrası sıvı infüzyon tedavisi ve takibi gereken hastalar için toplam 5 yataklı 1 adet gözlem odası bulunmaktadır.
- Kayıt sırasında KKTC asgari ücretinin %10'una tekabül eden ücret (2013 yılı için 141,5 TL) karşılığında KKTC Devlet Hastanelerinde ücretsiz muayene ve tetkik olanağı sağlayan sağlık sigortası yapılmaktadır.
- İlaç tedavisi bu sigortanın kapsamında değildir.
- Öğrencilerden kayıt sırasında 60 TL sağlık katkı payı alınmaktadır.
- Sağlık merkezi hekimlerinin reçete etmesi koşulu ile daha önceden belirlenmiş 60 kadar ilacın reçete bedeli üniversite tarafından karşılanmaktadır. Bu belirlenmiş ilaçların dışında reçete edilecek ilaçlar öğrenciler tarafından eczanelerden ücreti ödenerek alınmaktadır.
- Muayene sonrası gerekli görülen hastalar üzerine sağlık sigortası yapıldığını gösteren bandrolün yapıştırılmış olduğu öğrenci kimlik kartı ile birlikte hastaneye sevk edilmektedir.
- Sağlık Merkezi'nde dış hekimi olmadığından dış ile ilgili sorunu olan hastalar 6 km uzaklıktaki Güzelyurt Hastanesi'ne sevk edilmektedir.
- Merkez laboratuvarında tam kan sayımı, tam idrar tahlili ve gaita testleri yapılabilmektedir.





Biz Kimiz?  
(Soldan - Sağa)  
Enise Işıkgün  
İpek Ağınlı  
Nazile Küpeli (Müdür)  
Handan Coşkun

T: (0392) 661 1911 / 1912 / 1913 / 1914  
F: (0392) 661 1919  
E: nccscao@metu.edu.tr  
W: www.sca.ncc.metu.edu.tr

## Sosyal ve Kültürel İşler Müdürlüğü



**Amacımız:** Sosyal ve Kültürel İşler Müdürlüğü sosyal, kültürel ve sanatsal etkinliklerin kurumumuz ve kurumumuzca desteklenen öğrenci toplulukları tarafından organize edilmesinden sorumludur. Öğrencilerimizin akademik başarılarının yanı sıra sosyal, kültürel ve sportif etkinliklerdeki başarılarının da onları ileriki hayatta daha farklı kılacağı düşünüldüğü için öğrenci topluluklarının kurulmasını ve bu yöndeki etkinlikleri desteklemekteyiz.

### Öğrenci Toplulukları:

Sosyal ve Kültürel İşler Müdürlüğü bünyesinde faaliyetlerini sürdüren 41 öğrenci topluluğu vardır. Öğrenci Toplulukları tarafından 2013-2014 ders yılı boyunca konserler, sergiler, festivaller, konferans, kongre, seminer, tiyatro ve gezileri içeren 400'e yakın etkinlik düzenlenmiştir.

2013-2014 akademik yılında 8. ODTÜ KKK Tiyatro Şenliği, 7. Uluslararası Yemek Festivali, 8. ODTÜ KKK Korku Gecesi, 4. Sahne Sanatları Şenliği, Ülke Geceleri, 2. Mezunlar Kampusta gibi organizasyonlar öğrenci toplulukları tarafından başarıyla gerçekleştirilmiştir.



## Öğrenci Toplulukları Listesi:

1. Akdeniz Araştırmaları Topluluğu
2. Atatürkçü Düşünce Topluluğu
3. Bilim ve Eğitim Topluluğu
4. Bilişim ve Öğretim Teknolojileri Topluluğu
5. Çağdaş Düşünce Topluluğu
6. Değişim ve Toplumsal Farkındalık Topluluğu
7. Eleştirel Düşünce Topluluğu
8. Enerji Topluluğu
9. Fantastik Kurgu Topluluğu
10. Fotoğrafçılık Topluluğu
11. Genç Girişimciler Topluluğu
12. Güzel Sanatlar Topluluğu
13. Halk Bilimi Topluluğu
14. Havacılık ve Uzay Topluluğu
15. Institute of Electrical and Electronics Engineering (IEEE) Öğrenci Topluluğu
16. İnşaat ve Yapı Topluluğu
17. Kariyer ve İşletme Topluluğu
18. Kıbrıs Kültürünü Tanıtma Topluluğu
19. Kişisel Gelişim Topluluğu
20. Klasik Türk Müziği Topluluğu
22. Medya ve Münazara Topluluğu
21. Kültür, Edebiyat ve Düşünce Topluluğu
22. Medya ve Münazara Topluluğu
23. Model United Nations (MUN) Topluluğu
24. Modelcilik Market Topluluğu
25. Müzik Topluluğu
26. Müzikal Topluluğu
27. Politik Düşünce Topluluğu
28. Proses Topluluğu
29. Psikoloji Topluluğu
30. Radyo Topluluğu
31. Rehberlik ve Psikolojik Danışmanlık Topluluğu
32. Sinema Topluluğu
33. Sosyalist Düşünce Topluluğu
34. SPE ODTÜ KKK Öğrenci Topluluğu
35. Teknik Destek Topluluğu
36. Tiyatro Topluluğu
37. Toplum Gönüllüleri Topluluğu
38. Türk - Alman İletişim Topluluğu
39. Türkçe ve Tarih Topluluğu
40. Uluslararası Gençlik Topluluğu
41. Uluslararası Öğrenciler Topluluğu

## Öğrenci Topluluklarına Nasıl Üye Olabiliriz?

Akademik danışmanın denetiminde ve öğrencilerden oluşan yürütme kurulu kararları ile gerçekleştirilen topluluk çalışmalarına katılabilmek için Sosyal ve Kültürel İşler Müdürlüğü'ne başvurularak üyelik formu alınması gerekmektedir. Ayrıca Oryantasyon Programı süresince ODTÜ Meydanı'nda kurulacak olan topluluk standlarından üyelik formu alabilirsiniz ve detaylı bilgi edinebilirsiniz.

## GÖSTERİ VE AKTİVİTE MERKEZLERİMİZ:

- 1.Kültür ve Kongre Merkezi:** ODTÜ Kuzey Kıbrıs Kampusu Kültür ve Kongre Merkezi (KKM) çeşitli sosyal, kültürel ve akademik etkinliklere ev sahipliği yapmakta ve bölgenin bilim, kültür ve sanat yaşamına büyük katkıda bulunmaktadır. Kullanım ve estetik açıdan mükemmel bir mimariye ve teknik altyapıya sahip olan KKM'de biri 522 kişilik büyük amfi, biri 210 kişilik ve ikisi 109 kişilik toplam dört amfi bulunmaktadır. Bunlara ek olarak dördü 20 kişilik, üçü 60 kişilik toplam 7 tane seminer odası, bir akıllı sınıf, beş tane simültane tercüme odası bulunan Kültür Kongre Merkezi toplam 5791m<sup>2</sup> alana sahiptir. KKM'de gerçekleştirilecek aktiviteleri <http://sca.ncc.metu.edu.tr> sayfasından takip edebilirsiniz.
- 2.Sanat Atölyesi:** Sanat Atölyesi, ODTÜ KKK öğrencilerinin yaratıcılık ve becerilerini ortaya koyabilmelerine olanak tanınması ve sosyal açıdan da gelişimlerine katkı sağlanması amacı ile 2007 bahar döneminde kurulmuştur. Sanat Atölyesi katılımcıların atölye ortamında her türlü görsel materyali kullanarak sanat yoluyla kendilerini ifade etmelerine olanak sağlamaktadır. Atölye çalışmalarını yaratıcılığı geliştirme, farklı, yeni malzemelerle düşünme ve düşünceyi görselleştirme egzersizleri yapılmaktadır.
- 3.Fotoğraf Stüdyosu:** Fotoğrafçılık Topluluğu 5 yıldır sahip olduğu topluluk odasını fotoğraf stüdyosuna çevirerek kampusta fotoğrafçılık adına birçok yeniliğe imza atmıştır. Topluluk bünyesindeki stüdyoda, profesyonel parafleks seti ve kablosuz trigger seti, bilgisayar ve gerekli yazılımlar, siyah beyaz agridizör, karanlık oda kimyasalları, vesikalık baskı için dijital termal yazıcı bulunmaktadır. Topluluğa üye tüm öğrenciler tecrübeli üyelerin kontrolünde stüdyodan yararlanabilmektedir.
- 4.Müzik Stüdyosu:** Müzik Topluluğu'na üye öğrencilerin kullanımı için 2007 yılında KKM'nin alt katında kurulan stüdyo, her türlü teknik donanıma sahiptir. Stüdyo kullanımı ve detaylı bilgi için Sosyal Kültürel İşler Müdürlüğü'ne müracaat edilmektedir.
- 5. Topluluk Odaları:** Toplulukların kullanımı için planlanan topluluk odaları, Alışveriş Merkezinin üst katında yer almaktadır.

## RADYO ODTÜ KUZAY KIBRIS STÜDYOLARI:

Radyo ODTÜ'nün devamı olan Radyo ODTÜ Kuzey Kıbrıs Stüdyoları 103.1 frekansından ve [www.radyoodtukibris.net](http://www.radyoodtukibris.net) sitesinden yayın yapmaktadır.



Biz Kimiz?  
(Soldan - Sağa)  
Evren Coşkun  
Metin Gezzin (Müdür)  
Kemal Özaşık

T: (0392) 661 2193 / 2192 / 2191  
F: (0392) 661 2199  
E: nccsport@metu.edu.tr  
W: <http://www.sports.ncc.metu.edu.tr/>

## Spor ve Rekreasyon Müdürlüğü

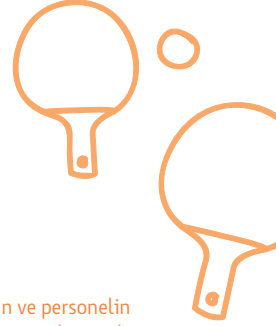

**Amacımız:** Organize sporlar, rekreasyonel sporlar ve eğlence sporları ile öğrencilerin ve personelin performans değerlerini belirlemek-geliştirmek, takım içinde rol alma becerisini geliştirmek, streste başa çıkabilme yeteneğini geliştirmek, hangi düzeyde olursa olsun katılanların duygu düşünce ve davranışları üzerinde etkili olan spor faaliyetlerinin planlı olarak yapılmasını sağlayarak zorunlu etkinliklerin ve işlerin ardından fiziksel ve zihinsel olarak yeniden yapılanmalarını , kişilik gelişimi sağlayan, toplumsallaşma aracı olan sporu faydalı bir alışkanlık olarak yaşam öğelerinin biri haline dönüşmesini ve davranışlarına eklemelerini sağlamaktır.

Spor Takımları ve Spor Toplulukları oluşturarak, ODTÜ'nün canlı bir kurum olarak kalması için gerekli olan birlik ve beraberlik ruhunun yaratılmasını, benimsetilmesini, öğrenciye kendini gösterme ve sportif becerilerinden ötürü onaylanma fırsatı sunularak geliştirilmesini, topluma yetişkin bireyler olarak katılmak için gerekli olan özgüven, sorumluluk, başarı kazanma hislerinin geliştirilmesini, spor takımlarının örnek davranış ve tutumları ile çevrenin desteğini alarak üniversite tanıtımına katkıda bulunmalarını sağlamaktır.



**SPOR MERKEZİ:** Spor Merkezi, Avrupa standartlarında mimari yapısı ve son teknoloji ile donatılmış ekipmanları ile her türlü sporun yapılabilceđi mükemmel bir tesisdir.

### SPOR SALONU :

#### SPOR salonu oyun alanında:

- Basketbol alanı
- Voleybol alanı
- Hentbol alanı
- Tenis alanı
- Badminton alanı

#### SPOR salonu içinde :

- Squash Kortları
- Masa Tenisi oyun alanı
- Aerobik, Dans, Pilates, Yoga, Judo Karate ve Egzersiz Salonu
- Yürüyüş ve Koşu Parkuru (160 metre)
- Kondüsyon Salonu
  - Serbest Ağırlıklar
  - Kondüsyon Makineleri
  - Kardiyo Makineleri
  - Kürek Makineleri
- Toplantı salonu
- Topluluk faaliyet odaları
- Soyunma odaları
- Hakem odaları
- İlk Yardım odası

### AÇIK SPOR TESİSLERİ :

- Basketbol/Voleybol Sahası
- Tenis Kortları
- Halı Saha
- Yarı Olimpik Açık Yüzme Havuzu (25m.x12m.)
- Tırmanma Duvarı (11 m.)
- Plaj Voleybolu Sahası
- Plaj Futbolu / Plaj Hentbolu Sahası
- Atletizm Koşu Pisti (200 metre, 4 kulvarlı, tartan zemin)
- Açık Alan Fitness Makineleri
- Minigolf Sahası (Dünya Minigolf Federasyonu onaylı, 18 delikli)

### SPOR TOPLULUKLARI :

Rekreatif faaliyetler içinde organize olan spor topluluklarımız; eğitimden gözetiminde çalışmalarını yaparak üniversite içinde ve dışında yapılan etkinliklerde gösterilere katılmakta, üye öğrencilere kurslar düzenleyerek branşlarında sertifikalarını almalarını sağlamaktadırlar.

- Arama Kurtarma Topluluđu
- Dans Topluluđu
- Tırmanış Topluluđu
- Bisiklet Topluluđu
- Sualtı Topluluđu
- Shotokan Karate Topluluđu
- Okçuluk Topluluđu
- Koşarak Hedef Bulma Topluluđu
- İzcilik Topluluđu
- Rüzgar Sörfü Topluluđu

### SPOR TAKIMLARI :

Üniversitelerarası yarışmalara katılan spor takımlarımız, diđer üniversiteler ve kulüp takımlarıyla özel karşılaşmalar yapmakta, turnuvalara katılmaktadırlar. Üniversite içinde yapılan seçmelerde ve turnuvalarda başarılı öğrenciler antrenörler tarafından takımlara davet edilmektedirler.

- Basketbol
- Futbol
- Hentbol
- Masa Tenisi
- Badminton
- Tenis
- Voleybol
- Yüzme
- Sarıraç



Biz Kimiz?  
(Soldan - Sağa)  
Gürkan Taçkıran  
Atilla Demirel (3. Yurt Sorumlusu)  
Ümit Güven  
Emsal Bahit (2. Yurt Sorumlusu)  
İbrahim Altunterim  
Feyzullah Polat (1.Yurt Sorumlusu)

1. Yurt: (0392) 661 2410  
Faks: (0392) 661 2490

2. Yurt: (0392) 661 2600  
Faks: (0392) 661 2609

3. Yurt: (0392) 661 3333  
Faks: 0392 661 3339

## Yurtlar Yönetimi



Yerleşke içerisinde Üniversitemize ait üç öğrenci yurdu (1. Yurt, 2. Yurt, 3. Yurt) ve Ebi A.Ş'ye ait Ebi Yurdu bulunmaktadır.

### Yurt Oda Tipleri

1. Yurtta odalar 4 ve 2 kişilik,
2. Yurtta tüm odalar 1 kişilik
3. Yurtta odalar 4 ve 2 kişiliktir.

Ebi Yurdunda ise odalar 2+2 kişiliktir.



### **Yurtlarda Sağlanan Olanaklar**

Yurtlarımızdaki tüm kapalı alanlarda merkezi sistem klima, internet hattı ve telefon bağlantısı bulunmaktadır. Yurtlarda öğrencilerin ortak çalışma yapabilecekleri çalışma salonları ve birer adet kantin bulunmaktadır. 1. Yurtta her blokta üçer adet olmak üzere toplam 9 adet ortak kullanımda olan mutfak vardır. 3. Yurt 5 bloktan oluşmaktadır, tüm bloklarda her katta bir mutfak olmak üzere toplam 25 mutfak bulunmaktadır. 2.Yurtta her odada mutfak mevcut olduğundan üç öğrenciye bir mutfak, EBl yurdunda ise 4 öğrenciye bir mutfak düşmektedir. Her yurttaki para ile çalışan sanayi tipi çamaşır yıkama ve kurutma makineleri mevcuttur. Öğrencilerin kullandığı yatak takımları 14 günde bir değiştirilmektedir. Yurtlarda 24 saat sıcak su vardır.

### **Yurtlara Başvuru ve Yurt Oda Seçeneklerinin Değerlendirilmesi**

Her yıl tüm öğrencilerden elektronik ortamda yurt başvurusu alınmakta ve öğrencilerden oda tercihi yapmaları istenmektedir. Yurt Kabul ve Yerleştirme Yönergesi'nde belirtilen yerleştirme kriterleri esas alınarak her öğrenci için bir yurt puanı oluşturulmakta ve bu puanlara göre de elektronik ortamda yurt ve oda seçenekleri göz önüne alınarak yeniden yerleştirmeler yapılmaktadır.

### **Yurtlarda Uygulanan Kurallar**

ODTÜ KKK Yurtları, Yurtlar Yönetmeliği'nde belirtilen hükümlere göre yönetilir, işletilir ve denetlenir. Yurtlar Yönetmeliği, Kampus internet sitesinde bulunmaktadır ve yurtların girişinde bulunan ilan panolarında da asılıdır. Öğrencilerimizin ilgili yönetmeliği okumaları önerilir. Ayrıca öğrenci yurda kaydedilirken kendisine uyması gereken kuralları içeren bilgiler, yazılı olarak da verilir. Yurtlarımızın en son giriş saati hafta içi 01:00, Cuma ve Cumartesi günleri 02:00'dir.

# Yanımda Getireceklerimle İlgili Öneriler

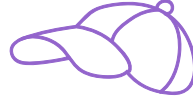

- ⇒ Banyo seti (el havlusu, banyo havlusu, banyo terliđi)
- ⇒ Plaj seti (plaj havlusu, mayo, güneş kremi, plaj terliđi)
- ⇒ Alarmlı saat
- ⇒ Küçük masa lambası
- ⇒ Adaptör (*Kampusumuzda İngiliz sistemine göre prizler mevcuttur. Prizleri kullanmak için İngiliz - Avrupa çevirici bir adaptör bulundurmanızı tavsiye ederiz. Kampus içindeki markette de satılmaktadır.*)
- ⇒ Şarj aleti
- ⇒ Küçük dikiş kutusu
- ⇒ Kirlili torbası
- ⇒ İstenildiđi takdirde ekstra nevresim takımı
- ⇒ Düzenli kullandığımız ilaçlar
- ⇒ Saç kurutma makinası
- ⇒ TV kartı (bilgisayarınızdan TV izlemek istiyorsanız)
- ⇒ Kendinizi evinizde hissedeeđiniz küçük dekoratif unsurlar



# Üniversitemin Bana Sağladıkları

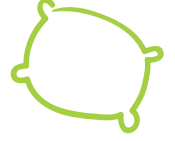

- ⇒ Yastık, yorgan
- ⇒ Nevresim takımı
- ⇒ Telefon (*Kampus içi görüşme ve kampus dışından aranabilmek için*)
- ⇒ İnternet kablosu
- ⇒ Masa, sandalye
- ⇒ Dolap
- ⇒ Televizyon anten prizi
- ⇒ Ütü ve ütü masası (*ihhtiyaç duyulduğunda Yurt Müdürlüğü'nden istenilmek kaydıyla*)



**Önemli Not 1 :** Cep telefonu hattınızı yurtdışı görüşmelerine açmayı unutmayınız. Türkiye ile daha ekonomik konuşabilmek için geldiğinizde KKTC'deki GSM operatörlerinden birine geçmenizi öneririz. Bu hatları kampus içinden de temin edebilirsiniz.

**Önemli Not 2 :** Öğrenci oturma izninizi alana kadar TC ehliyetinizle KKTC'de araç kullanabilirsiniz. Oturma izniniz alındıktan sonra TC ehliyeti ile araç kullanmak yasal değildir. Bu sebeple KKTC Ehliyet Dairesi'ne müracaat ederek en kısa sürede KKTC ehliyetinizi almanız gerekmektedir. Daha Detaylı Bilgi İçin: [http://kkk.odtu.edu.tr/tanitim/9/kkctc\\_hakinda.html](http://kkk.odtu.edu.tr/tanitim/9/kkctc_hakinda.html)



# Ulaşım Bilgileri

## Ercan Havaalanı - Kampus Seferleri (KIBHAS)

GÜZELYURT (KALKIŞ)	ERCAN (VARIŞ)
04.20	05.45
08.20	09.45
11.20	12.45
13.20	14.45
16.20	17.45
18.20	19.45
19.20	20.45

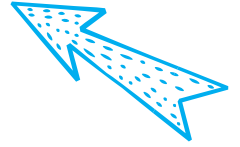

ERCAN (KALKIŞ)	GÜZELYURT (VARIŞ)
09.30	10.55
12.30	13.25
14.30	15.55
16.30	17.55
20.00	21.25
21.30	22.55
00.30	01.30



**Ücret (Tek Yön): 11.50 TL**

Lefke - Güzelyurt Ofis Tel: 0533 870 78 49

Lefkoşa Ofis Tel: 0533 870 78 45

Ercan Havaalanı Ofis Tel: 0533 870 78 48

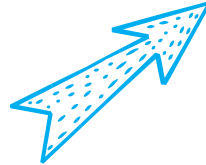

**Feribot ile gelenler için Kampusa ulaşım:**

Girne Çimen Dolmuşları: 0392 815 31 44 (Lütfen gelmeden önce rezervasyon yaptırınız.)

## Dolmuş, Taksi Telefon Numaraları

### Çimen Dolmuşları

71 46 111  
71 44 965  
71 46 290

### Akva Dolmuşları

71 41 180  
71 41 202  
71 44 970

### Güzelyurt Taksi Şirketleri

**Başaran Taksi** : 71 42 440 - 0542 852 06 20  
**Taç Taksi** : 0542 851 06 71  
**Denizli Taksi** : 0533 861 69 39  
**Gabudi Taşımacılık (Minibüs)** : 0533 868 91 58

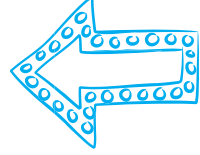
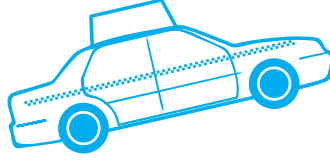

**ÖNEMLİ NOT:** Güzelyurt - Kampus sefer saatleri daha sonra duyurulacaktır.

# Kampus İçerisindeki Yemek Mekanları

Merkezi Kafeterya	: 661 1973
Merkez Kantin	: 661 1972
I.Yurt Kantini	: 661 1992-93
II. Yurt Kantini	: 661 1994
Yabancı Diller Okul Kantini	: 661 1971
III. Yurt Kantini	: 661 1974
Kampus Mardo	: 661 1984

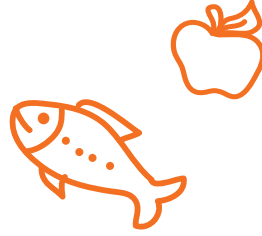

# Kalkanlı - Güzelyurt Bölgesi Restoranları

Burger City – Güzelyurt	: 444 24 89
Çardak Cafe – Kalkanlı	: 0533 876 65 45
Domino – Güzelyurt	: 71 41 964
Donatello Pizza – Kalkanlı	: 71 47 083 - 0533 864 36 95
Gondara's Restoran – Kalkanlı	: 0533 863 15 87
Gökkuşuğu Restoran – Güzelyurt	: 71 43 918 - 71 46 918
Kalkanlı Döner – Kalkanlı	: 71 45 416 - 0533 850 10 85
Lara Restoran – Kalkanlı	: 71 45 180
Lavish Restoran - Kalkanlı	: 71 46 072
Meydan Dürüm – Kalkanlı	: 71 42 648 - 0533 845 50 24
Olive Restoran – Kalkanlı	: 71 41 903
Ortam Cafe – Kalkanlı	: 71 41 429
Özgülen Kebab – Güzelyurt	: 71 42 190 - 0533 887 44 47
Pizza Vira – Güzelyurt	: 74 44 634
Salih's Kebab House – Güzelyurt	: 71 45 606
Sandviç Dünyası – Kalkanlı	: 71 45 438
Sisters Cafe – Kalkanlı	: 71 41 050 - 0533 862 6216

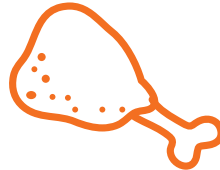
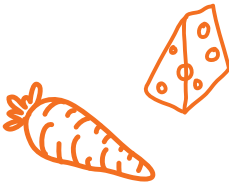

# Otel Seçenekleri

## Güzelyurt Bölgesindeki Otel Seçenekleri

**Güzelyurt Oteli** Tel: 0392 71 43 412

**Eğitmen Otel** Tel: 0392 71 42 988

## Girne Bölgesindeki Otel Seçenekleri

### Merit Crystal Cove Hotel

Tel: 0 392 650 02 00 (Girne) | 0392 600 55 00 (Lefkoşa)

Faks: 0 392 650 02 02 (Girne) | 0392 650 55 11(Lefkoşa)

Email: [info@meritcrystalcove.com](mailto:info@meritcrystalcove.com), [info@meritlefkosa.com](mailto:info@meritlefkosa.com) Web: <http://www.merithotels.com>



### Hotel Sempati

Tel: 0392 821 27 70 Faks: 0392 821 27 74 Rezervasyon: 0392 821 27 73

Adres: Ali Ocak Sokak No: 7 Lapta - Girne

E-posta: [info@hotelsempati.com](mailto:info@hotelsempati.com) Web: <http://www.hotelsempati.com/Turkish/index.php>

### Lapethos Resort

Tel: 0392 821 89 61 Faks: 0392 821 89 66 Adres: PO BOX 90 Lapta - Girne

E-posta: [info@lapethosresort.com](mailto:info@lapethosresort.com) Web: <http://www.lapethosresort.com/>

### Denizkızı Otel

Tel: 0392 821 26 76 Faks: 0392 821 27 27 Adres: P.K 230 Alsancak-Girne

E-posta: [info@denizkizi.com](mailto:info@denizkizi.com) Web: <http://www.denizkizi.com/tr/>

### Riverside Otel

Tel: 0392 821 89 06 Faks: 0392 821 89 08 Adres: Alsancak-Girne

E-posta: [riverside@riversideholidayvillage.com](mailto:riverside@riversideholidayvillage.com) Web: <http://www.riversideholidayvillage.com/>

### LA Hotel & Resort

Tel: 0392 821 89 81 Adres: Mareşal Fevzi Çakmak Caddesi-Lapta - Girne

E-posta: [info@la-hotel-cyprus.com](mailto:info@la-hotel-cyprus.com) Web: <http://www.la-hotel-cyprus.com/>

**Not:** Yukarıda belirtilen oteller önerilen oteller olmayıp çevredeki mevcut otellerdir. Lütfen rezervasyon yaptırmadan önce bilgi edininiz.

Velilerimiz için Kampusta oryantasyon tarihlerinde konaklama imkanımız mevcut değildir. Lütfen gelmeden önce dilediğiniz bir otelden rezervasyon yaptırınız.

# 2014-2015 Akademik Takvimi

## Önemli Tarihler

### GÜZ DÖNEMİ

- 2 - 3 Eylül 2014** - ÖSYS ile üniversiteye yerleştirilen öğrencilerin ilk kayıtları
- 5 Eylül 2014** - YDO İngilizce Yeterlik Sınavı (Sabah Oturumu: 10:00; Öğleden Sonra Oturumu: 14:00, yarım saat önce sınav yerinde olunmalıdır)
- 16 - 21 Eylül 2014** - Yeni kayıt yaptıran öğrencilere Üniversite ve Kampusun tanıtımı programı
- 17 - 19 Eylül 2014** - Lisans Programı 1.sınıfa başlamaya hak kazanan öğrencilerin etkileşimli ders kayıtları ve danışman onayları
- 17 Eylül 2014** - Matematik Yeterlik Sınavı (Saat: 09.30)  
- YDO İngilizce Hazırlık Programı Seviye Tespit ve Yerleştirme Sınavı (Saat: 09.30)  
(Saat 09.00'da sınav yerinde olunmalıdır)
- 19 Eylül 2014** - Derslerin başlaması (İngilizce Hazırlık Okulu)
- 20 - 21 Eylül 2014** - CNG 100 Muafiyet Sınavı
- 22 Eylül 2014** - Derslerin başlaması (Lisans, Lisansüstü)
- 26 Eylül 2014** - 2014 – 2015 Akademik Yılı Açılış Töreni
- 29 Eylül 2014 - 3 Ekim 2014** - Ders Ekleme - Bırakma
- 29 Eylül – 3 Ekim, 8 Ekim 2014** - Ders Ekleme - Bırakma ve Danışman Onayları
- 4 - 7 Ekim 2014** - Kurban Bayramı (Cumartesi-Salı)
- 29 Ekim 2014** - Resmi Tatil: Cumhuriyet Bayramı (Çarşamba)
- 10 Kasım 2014** - Atatürk' ü Anma Günü (Pazartesi)
- 15 Kasım 2014** - Resmi Tatil: KKTC Cumhuriyet Bayramı (Cumartesi)
- 28 Kasım 2014** - Dersten çekilmek için son gün (lisans programları)
- 31 Aralık 2014** - Derslerin kesilmesi; lisans ve lisansüstü programları (teze ilişkin dersler ve uzmanlık alan dersleri hariç)
- 1 Ocak 2015** - Yeni Yıl Tatili (Perşembe)

**5 - 7 Ocak 2015** - Dönem sonu sınavları (lisans ve lisansüstü programları)

**16 Ocak 2015** - YDO İngilizce Hazırlık Programında derslerin kesilmesi

**24 Ocak 2015** - Dönem sonu notlarının ilan edilmesi

## **BAHAR DÖNEMİ**

**9 - 10 Şubat 2015** - CNG 100 Muafiyet Sınavı

**10 Şubat 2015** - Öğrenim ücretinin cezasız ödenmesi için son gün

**11 - 13 Şubat 2015** - Etkileşimli kayıtlar ve danışman onayları (Lisans, Lisansüstü)

**11 Şubat 2015** - Matematik Yeterlik Sınavı (Saat: 09.30)

**11 Şubat 2015** - Derslerin Başlaması (İngilizce Hazırlık Okulu)

**16 Şubat 2015** - Derslerin Başlaması (Lisans ve Lisansüstü Programları)

**23 - 27 Şubat 2015** - Ders Ekleme - Bırakma ve Danışman Onayları

**23 Nisan 2015** - Resmi Tatil: Ulusal Egemenlik ve Çocuk Bayramı (Perşembe)

**1 Mayıs 2015** - Resmi Tatil: Emek ve Dayanışma Günü (Cuma)

**19 Mayıs 2015** - Resmi Tatil: Atatürk'ü Anma, Gençlik ve Spor Bayramı (Salı)

**22 Mayıs 2015** - ODTÜ Günü

**22 Mayıs 2015** - Derslerin kesilmesi; Lisans ve Lisansüstü programları (teze ilişkin dersler ve uzmanlık dersleri hariç)

**25 Mayıs - 6 Haziran 2015** - Dönem sonu sınavları (lisans ve lisansüstü programları)

**5 Haziran 2015** - YDO İngilizce Hazırlık Programında derslerin kesilmesi

**11 Haziran 2015** - YDO İngilizce Yeterlik Sınavı (Sabah Oturumu: 10:00; Öğleden Sonra Oturumu: 14:00, yarım saat önce sınav yerinde olunmalıdır)

**13 Haziran 2015** - Dönem sonu notlarının ilan edilmesi

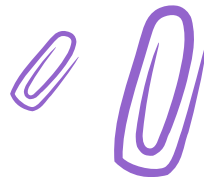



# Önemli Notlarım

Oryantasyon Liderim: \_\_\_\_\_

Tel: \_\_\_\_\_

E-Posta: \_\_\_\_\_

*“bizler dünyayı deęiřtirebiliriz”*  
*“we can change the world”*



ORTA DOĐU TEKNİK ÜNİVERSİTESİ  
MIDDLE EAST TECHNICAL UNIVERSITY  
KUZey KIBRIS KAMPUSU • NORTHEN CYPRUS CAMPUS



- |    |                             |    |  |
|----|-----------------------------|----|--|
| 1  | AKADEMİK BLOK-1             | 19 | LOJMANLAR                                  |
| 2  | AKADEMİK BLOK-2             | 20 | HALI SAHA                                  |
| 3  | AKADEMİK BLOK-3             | 21 | ÖĐRENCİ GELİŐİM VE PSİKOLOJİK DANIŐMA MER. |
| 4  | MÜHENDİSLİK LABARATUVARLARI | 22 | SAĐLIK MERKEZİ                             |
| 5  | YABANCI DİLLER OKULU        | 23 | MİNİ GOLF SAHASI                           |
| 6  | KÜLTÜR VE KONGRE MERKEZİ    | 24 | SPOR SALONU                                |
| 7  | İDARİ BİNA                  | 25 | BASKETBOL SAHASI                           |
| 8  | KAFETERYA                   | 26 | TENİS KORTLARI                             |
| 9  | 2.YURT – A BLOK             | 27 | PLAJ FUTBOLU VE HENDBOLU SAHASI            |
| 10 | 2.YURT-B BLOK               | 28 | PLAJ VOLEYBOLU SAHASI                      |
| 11 | ÇARŐI MERKEZİ               | 29 | ATLETİZM PİŐTİ                             |
| 12 | PASTANE                     | 30 | AÇIK FITNESS SAHASI                        |
| 13 | ÖĐRENCİ İŐLERİ              | 31 | TIRMANMA DUVARI                            |
| 14 | KÜTÜPHANE                   | 32 | YÜZME HAVUZU                               |
| 15 | BİLGİ TEKNOLOJİLERİ         | 33 | MİSAFİRHANE                                |
| 16 | SANAT ATÖLYESİ              | 34 | EBİ YURDU                                  |
| 17 | 3.YURT                      | 35 | BİLİM VE TEKNOLOJİ MERKEZİ                 |
| 18 | 1.YURT                      |    |  |





ODTÜ KUZAY KIBRIS KAMPUSU  
**YEŞİL KAMPUS  
İNİSİYATİFİ**

Yeşil Kampus İnişiyatifi hakkında bilgi almak ve çalışmalarına katkı koymak istiyorsanız

lütfen bizimle iletişime geçiniz.

Tel: (0392) 661 19 06

E-posta: [nccgreen@metu.edu.tr](mailto:nccgreen@metu.edu.tr)