



ORTA DOĞU TEKNİK ÜNİVERSİTESİ

Kuzey Kıbrıs Kampusu



# SAĞLIK HİZMETLERİ EL KİTABI

Sağlık Hizmetleri ile ilgili detaylı bilgiye ODTÜ Kuzey Kıbrıs Kampusu websitesi üzerinde Kampusta Yaşam/Sağlık Hizmetleri; Intranet üzerinde Kampusta Yaşam/Sağlık Hizmetleri adımlarını takip ederek de ulaşabilirsiniz.



## • Kuzey Kıbrıs'ta sağlık hizmetlerinden nasıl faydalanabilirim?

- Kampusumuzda yer alan Medico sağladığı hizmetlerden faydalanabilirsin.

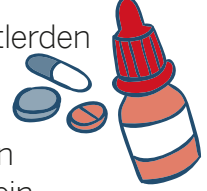

- KKTC Sağlık Bakanlığı'na bağlı sağlık kuruluşlarının hizmetlerinden ücretsiz faydalanabilirsin. Bunun için, Kuzey Kıbrıs Türk Cumhuriyeti yasaları gereğince KKTC uyruklu olmayan her öğrencinin Sağlık Sigortası yaptırması gerekmektedir. Kayıt harcını ödediğinde, öğrenci kimliğine bir bandrol yapıştırılır. Bu bandrol ile, KKTC'de sağlık sigortası kapsamındaki hizmetlerden faydalanabilirsin. Zorunlu sağlık sigortası aşağıdaki hizmetleri ücretsiz almanı sağlar.

- KKTC Sağlık Bakanlığı'na bağlı tüm hastanelerdeki acil hizmetler
- Sağlık Bakanlığı'na bağlı tüm hastanelerde ayakta tedavi hizmetleri, büyük ve küçük operasyon, hastanede yatılması durumunda yatılı hizmetler ve yatılan süre zarfında ilaç/tedavi için gerekli diğer tüm malzemeler
- KKTC Sağlık Bakanlığı'na bağlı tüm polikliniklerde diş tedavi hizmetleri
- Türkiye Cumhuriyeti Sosyal Güvenlik Kurumu kapsamındaki öğrencilerimiz, SGK ile anlaşmalı olan Kolan British Hospital veya Yakın Doğu Üniversitesi Hastanesi'nin anlaşma çerçevesinde sağladığı sağlık hizmetlerinden faydalanabilir.

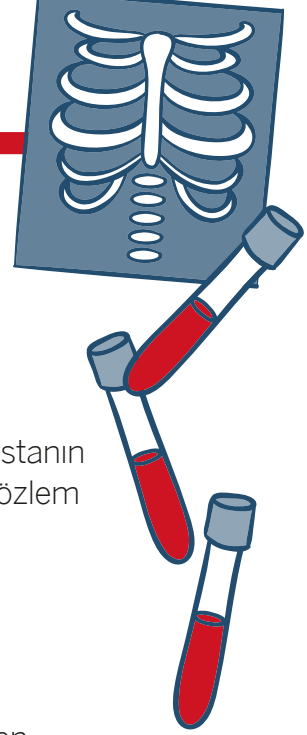

- **Mediko hangi sađlık hizmetlerini sađlar?**

Mediko; ayakta tedavi edilebilen hastalıklar ile pansuman, enjeksiyon, idrar ve biyokimya tahlilleri için hizmet veriyor. Gerekli durumlarda hastanın tedavi edilmesi ve tedavinin takibi için kısa süreli gözlem yatakları da kullanılabiliyor.

- **Mediko hangi durumlarda seni farklı sađlık kuruluşlarına yönlendirebilir?**

Ayakta tedavinin ötesinde tetkik ve tedavi gerektiren, Mediko doktorlarının uzmanlık alanlarının dışında kalan tüm rahatsızlıklar ile ameliyat ile müdahale, özel laboratuvarlarda yapılması gereken testler ya da görüntüleme (ultrason, MR, röntgen vb.) ihtiyacı hallerinde Mediko seni ilgili devlet hastanelerine ya da T.C. Sosyal Güvenlik Kurumu kapsamında sigortalıysan anlaşmalı Kolan British Hospital veya Yakın Dođu Üniversitesi Hastanesi'ne yönlendirebilir.



- **Mediko seni hangi sađlık kuruluřlarına y6nlendirebilir?**

- Kuzey Kıbrıs Sađlık Bakanlıđı'na bađlı hastanelere



Lefkořa Burhan Nalbantođlu  
Devlet Hastanesi  
İletiřim: 0 392 223 24 41



Cengiz Topel Hastanesi  
İletiřim: 0 392 723 63 29

- T.C. Sosyal G6venlik Kurumu kapsamındaysan anlaşmalı 6zel hastanelere y6nlendirebilir.



Kolan British Hospital  
İletiřim: 0 392 680 80 80



Yakın Dođu 6niversite Hastanesi  
İletiřim: 0 392 444 0 535

- Eđer dilersen 6cretini karřılamam kořuluyla Kuzey Kıbrıs'ta g6rev yapan 6zel hastanelere ya da doktor muayenehanelerine de bařvurabilirsin.



KKTC Tabipler Birliđi Doktor Listesi:



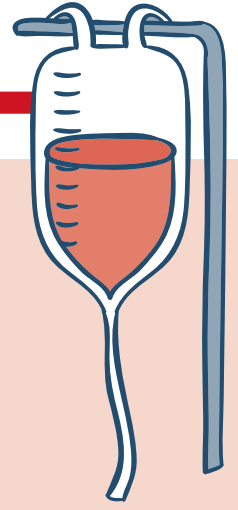

# ÖNEMLİ

KKTC’de acil bir sađlık sorunu yařadığında en yakın devlet hastanesinin acil sađlık hizmetlerinden ücretsiz şekilde faydalanabilirsin!

Yakın Dođu Üniversitesi Hastanesi Güzelyurt Dispanseri’nin servisinden faydalanarak hastaneye kolaylıkla ulaşabilirsin. Dönüş için ulaşım hizmeti sağlanmadığını unutma!

Kolan British Hospital’ın servisi bulunmadığı için ulaşımı senin ayarlaman gerekiyor.

Acil durumlarda Mediko tarafından çağırılan ambulans hastayı her zaman en yakın devlet hastanesine götürür! Özel hastanelerden çağırılan ambulansın ücretini hasta karşılar.

Hastaneye sevk edildiğinde, Mediko’nun sorumluluk alanı dışına çıkıyorsun.

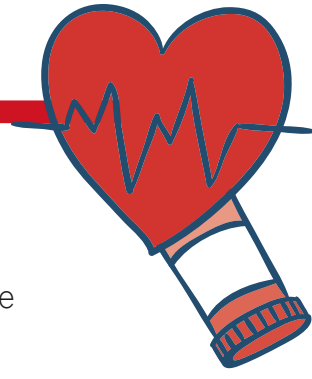

## SAĞLIK RAPORLARI YÖNERGESİ

Sağlık raporlarının düzenlenmesi, işleme koyulması ve geçerlilik tarihleriyle ilgili bilgileri Sağlık Raporları Yönergesi'nde bulabilirsin.

### Sağlık Raporları Yönergesi:



Sağlık Raporları Yönergesi özet olarak şu bilgileri içeriyor:

- Mediko'da muayene olduğuna dair, muayene günü ve saatini belirten bir “öğrenci muayene belgesi” alabilirsin. Bu belge bir rapor değildir. Yalnızca belirtilen saatlerde Mediko'da olduğun anlamına gelir ve bu belge ile nasıl bir işlem yapılacağı teslim edeceğin öğretim elemanının ya da akademik birimin kararına bağlıdır.
- Mediko'nun düzenlediği raporlara ek olarak KKTC'de ilgili yasa ve tüzüklere uygun olarak alınan raporlar, T.C. Sosyal Güvenlik Kurumu tarafından tanınan sağlık kuruluşlarından alınan raporlar ve KKTC ve T.C. dışındaki ülkelerin yetkili hastanelerinden alınan raporlar kampusumuzda geçerlidir,

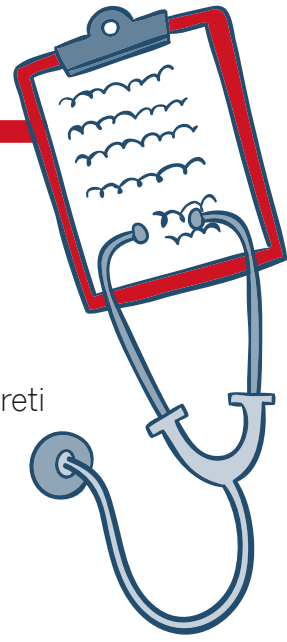

Ancak

- Mediko dışından aldığı raporları rapor bitiş tarihinden sonra en fazla 5 iş günü içinde Mediko'ya teslim etmen gerekir. Bu raporların devamsızlık ve sınav kaçırma mazereti olarak geçerli sayılabilmesi için ilgili sağlık sorunu için önce Mediko'ya başvurmuş olman ya da raporunun acil bir sağlık sorunu için düzenlenmiş olması şartı aranır.
- Mediko'ya teslim ettiğin raporlar 2 iş günü içinde öğrenci işlerine iletilir ve öğretim elemanlarının da takip edebileceği sisteme işlenir. Poliklinik gerekli durumlarda rapora ek belgeler isteyebilir. Raporların farklı akademik birimlerde nasıl işleme alınacağını detaylı olarak öğrenmek için Sağlık Raporları Yönergesi'ni okuman faydalı olur.

## REÇETE

Mediko hekimlerinin muayene sonrası yazacakları reçeteler eczanelerden öğrenci tarafından temin edilir.



## ACİL BİR DURUMDA NE YAPMALIYIM?

Acil sađlık yardımı alınması gerekiyorsa;

Hemen **1920**'yi arayarak Mediko görevlisini acil durum hakkında bilgilendirmelisin!

Mediko hızla sađlık ekibini ve/veya acil durum aracını bulunduđun yere yönlendirecektir.



ACİL DURUM  
NUMARASI

**1920** aranır.

Sađlık görevlisine bilgi verilir.

Olayı deđerlendiren görevli sađlık ekibini veya acil durum aracını olay yerine yönlendirir.



## HASTA HAKLARI

Sağlık durumuyla ilgili eksiksiz ve doğru bilgi almak her hastanın hakkıdır.

## HASTA SORUMLULUKLARI

Hasta, Mediko'nun kurallarına uygun ve personele karşı saygılı davranmalıdır.

Hasta sağlık şikayetlerini, daha önce geçirdiği hastalıkları, gördüğü tedavileri ve tıbbi müdahaleleri, eğer varsa kullandığı ilaçları ve sağlığıyla ilgili bilgileri mümkün olduğunca eksiksiz ve doğru olarak vermelidir.

Hasta, katılımcı bir yaklaşımla doktor ve hemşirenin sağlığıyla ilgili tıbbi yönlendirmelerine uymalıdır.

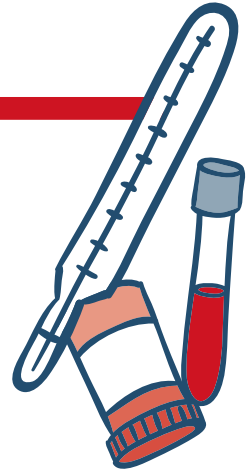

## MEDİKO ÇALIŞMA SAATLERİ

|         | GÜZ VE BAHAR DÖNEMİ |            | YAZ OKULU DÖNEMİ |            | DÖNEM ARASI    |            | BAYRAM VE RESMİ TATİLLER |
|---------|---------------------|------------|------------------|------------|----------------|------------|--------------------------|
|         | Hafta İçi           | Hafta Sonu | Hafta İçi        | Hafta Sonu | Hafta İçi      | Hafta Sonu |                          |
| DOKTOR  | 08:30<br>22:00      | -          | 08:30<br>17:30   | -          | 08:30<br>17:30 | -          | -                        |
| HEMŞİRE | 08:30<br>22:00      | -          | 08:30<br>17:30   | -          | 08:30<br>17:30 | -          | -                        |



ORTA DOĞU TEKNİK ÜNİVERSİTESİ

Kuzey Kıbrıs Kampusu



SAĞLIK OCAĞI (MEDİKO)

0392 661 19 20 / 21 83



Görüş, şikayet ve önerilerinizi  
Intranet sayfasında yer alan  
geri bildirim alanından paylaşabilirsiniz.

